

# Cahier des annexes des chemins ruraux de la commune de Cardonnette



## Contexte

Mars 2021

Les chemins ruraux, par définition, appartiennent aux communes, sont affectés à l'usage du public et font ainsi partie intégrante du patrimoine communal.

Le recensement est une étape primordiale vers la connaissance et la protection de ces espaces,

C'est pourquoi l'association Chemins du Nord Pas de Calais-Picardie a proposé de réaliser cette démarche et d'établir un plan de gestion contenant les données recueillies, des rappels réglementaires, des préconisations environnementales et touristiques afin d'accompagner au mieux la comm



N° du chemin	Section cadastrale	Nom du chemin	Origine	Destination	Longueur théorique en m
1	AA	Chemin rural dit du Tour de Ville	Voie communale dit Rue d'Alice	Voie communale dit Rue d'Alice	604,87
2	ZB	Chemin rural dit de Monthoye	Voie communale n°13 de Cardonnette à Saint-Grahen	Voie communale n°7 de Stainville à Querrieu	1482,54
3	ZD	Chemin rural dit du Prêtre	Voie communale n°2 de Cardonnette à Saint-Grahen	Voie communale n°16 de Cardonnette à Allonville	781,4
4	ZD	Chemin de remembrement	Chemin rural dit du Prêtre	Parcelle ZD-33	180,55
5	ZD	Chemin rural dit du Vol Renier	Voie communale n°2 de Poulainville à Cardonnette	Chemin d'exploitation	653,82
6	ZD	Chemin d'exploitation	Road départementale n°919 d'Amiens à Arras	Chemin d'exploitation	725,83
7	ZI	Chemin d'exploitation	Road départementale n°112 d'Amiens à Pas en Artois	Chemin d'exploitation n°2 de Poulainville à Cardonnette	1533,12
8	ZI	Chemin d'exploitation	Road départementale n°112 d'Amiens à Pas en Artois	Commune de Allonville	505,29
9	ZH	Chemin de remembrement	Voie communale n°2 de Poulainville à Cardonnette	Voie communale n°3 de Clay à Cardonnette	471,92
10	ZA	Chemin de remembrement	Voie communale n°3 de Clay à Cardonnette	Voie communale n°4 de Cardonnette à Millennes-au-Bois	1446,27
11	ZA	Chemin de remembrement	Voie communale n°9 de Conty à Cardonnette	Chemin de remembrement	1007,29
12	ZA	Chemin de remembrement	Voie communale dit Rue de Lorraine	Chemin de remembrement	275,04
13	ZA	Chemin de remembrement	Road départementale n°112 d'Amiens à Pas en Artois	Chemin de remembrement	382,52
14	ZB	Chemin de remembrement	Voie communale n°5 de Cardonnette à Saint-Grahen	Parcelle ZB-153	847,89
15	ZB	Chemin de remembrement	Voie communale dit Rue de Bescon	Chemin rural dit de Monthoye	583,84
16	ZB	Chemin de remembrement	Road départementale n°919 d'Amiens à Arras	Chemin rural dit de Monthoye	437,66
17	ZC	Chemin de remembrement	Chemin rural dit de Monthoye	Parcelle ZC-15	260,83
18	ZC	Chemin de remembrement	Road départementale n°919 d'Amiens à Arras	Parcelle ZC-21	203,06
Total général					12483,64

## Sommaire

Cartes : se référant au plan de gestion	2
Tableau 1 : Liste des chemins ruraux pour une délibération en conseil municipal de Cardonnette :	10
Tableau 2 : La largeur des chemins ruraux de Cardonnette par secteurs :	11
Tableau 3 : Tableau récapitulatif de l'état des lieux et des préconisations des chemins ruraux de Cardonnette :	12
Tableau 4 : Tableau récapitulatif des observations et des interventions conseillées sur les chemins ruraux de Cardonnette :	13



Le recensement des chemins ruraux est cofinancé par le FEDER dans le cadre du programme opérationnel FEDER-FSE pour la Picardie



### Carte 1 : Les chemins ruraux de Cardonnette :

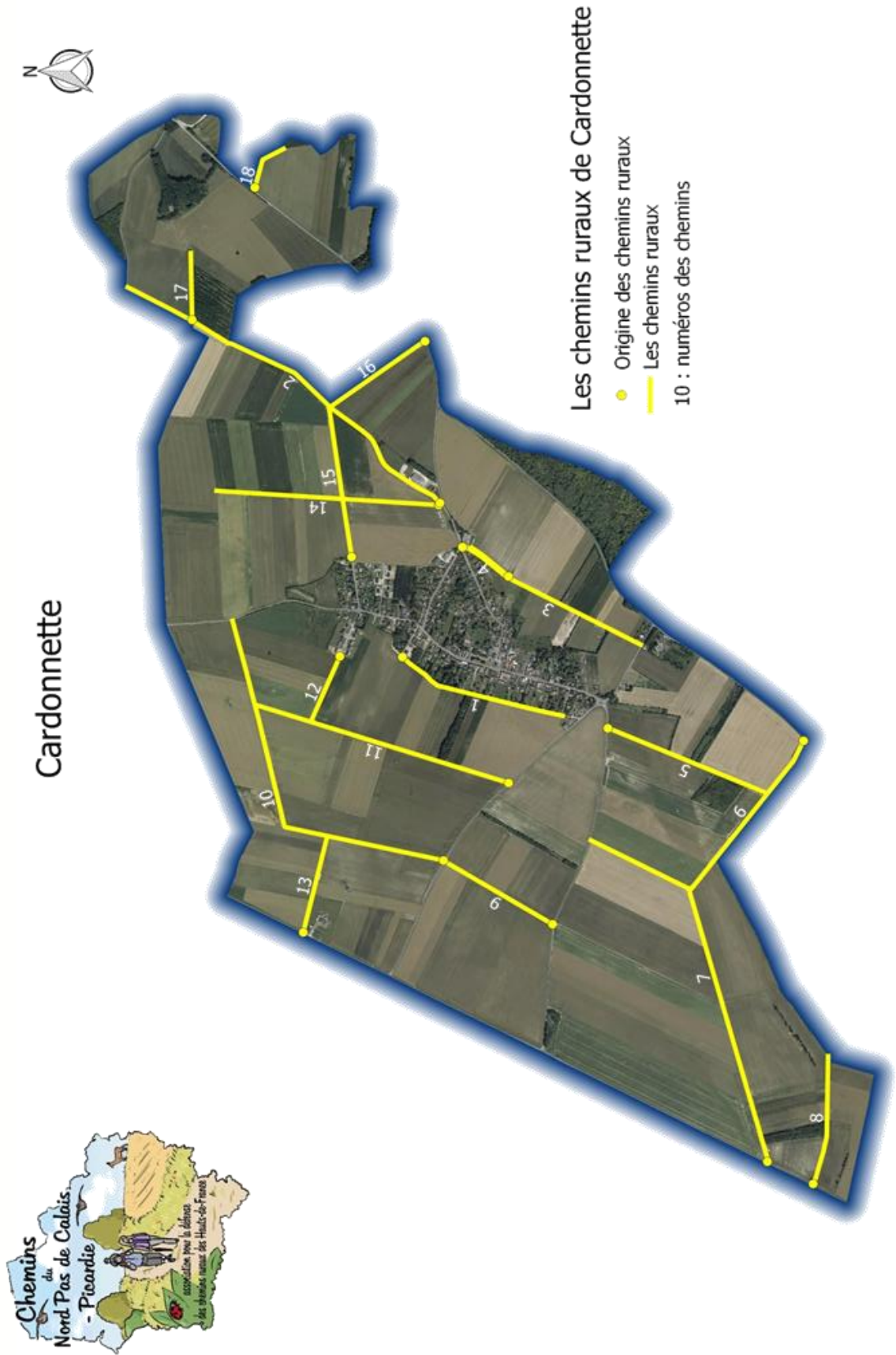

Réalisation : Chemins du NPCP, Janvier 2021  
 Fonds : ©IGN BD-Ortho®-2010  
 Logiciels : QGIS 2.14 ; Projection Lambert 93



Le développement des chemins ruraux est soutenu par le FEDER dans le cadre du PDRD-2014 pour la Picardie.



## Carte 2 : Les chemins ruraux de Cardonnette suivant leur état sur la longueur :

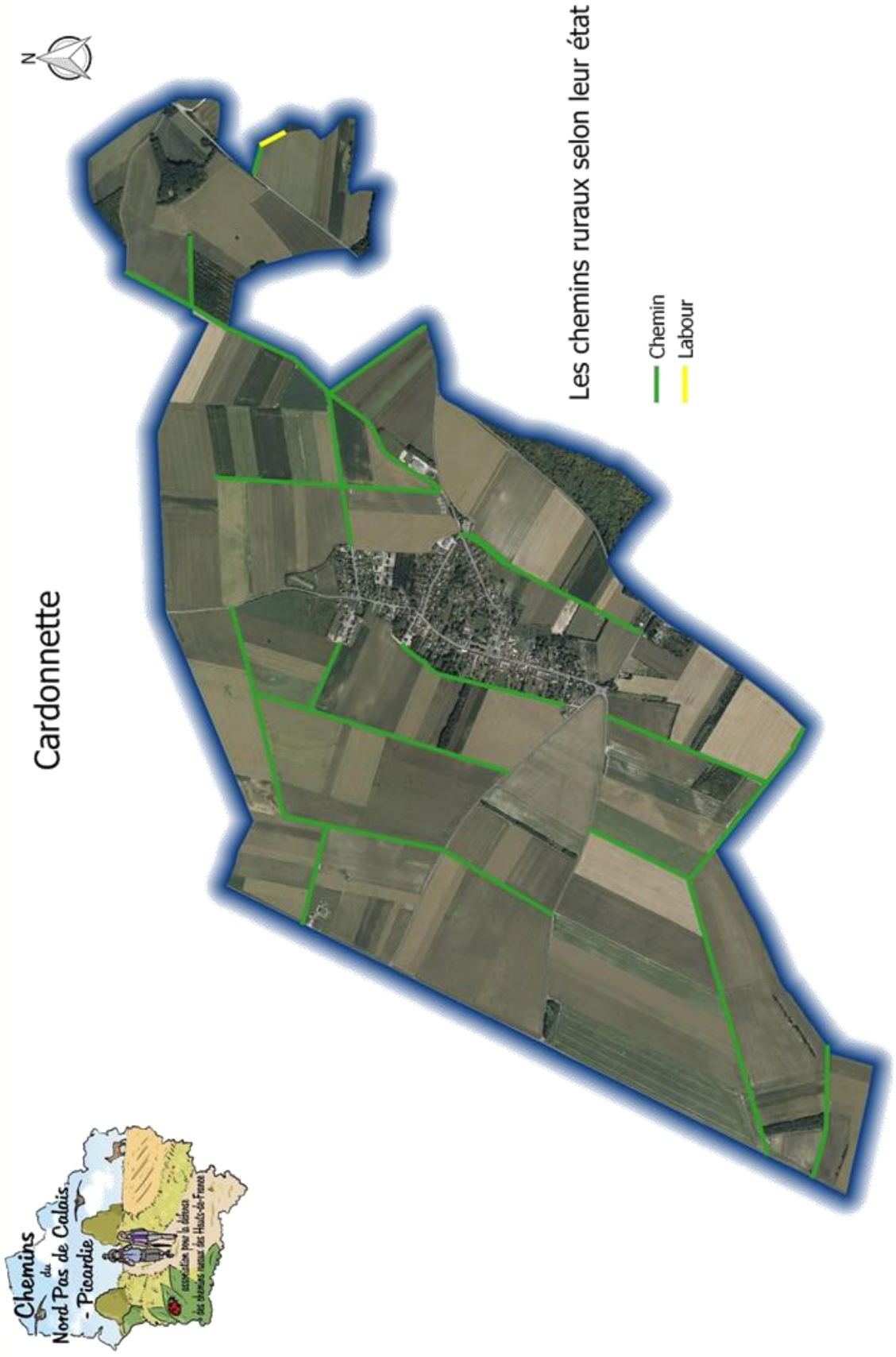

Cardonnette

Les chemins ruraux selon leur état

- Chemin
- Labour



Réalisation : Chemins du NCP, Janvier 2021  
 Fonds : ©IGN BD-Ortho®-2010  
 Logiciels : QGIS 2.14 ; Projection Lambert 93



### Carte 3 : Les chemins ruraux de Cardonnette suivant la conformité de leur largeur :

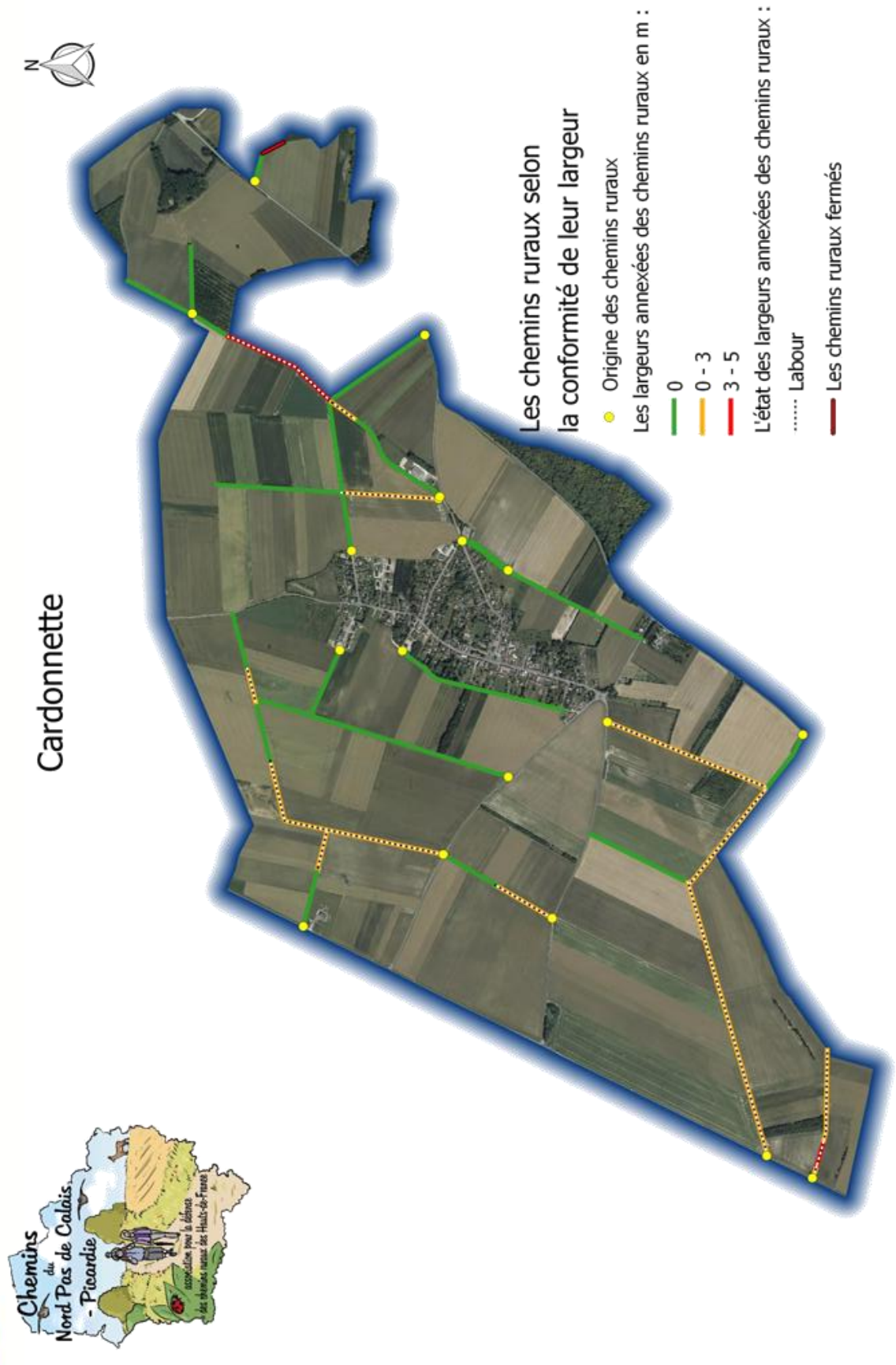

Cardonnette



Réalisation : Chemins du NPCP, Janvier 2021  
 Fonds : ©IGN, BD-Ortho®-2010  
 Logiciels : QGIS 2.14 ; Projection Lambert 93



Carte 4 : Les linéaires de chemins ruraux bordés par des haies, des bois et des alignements d'arbres à Cardonnette :

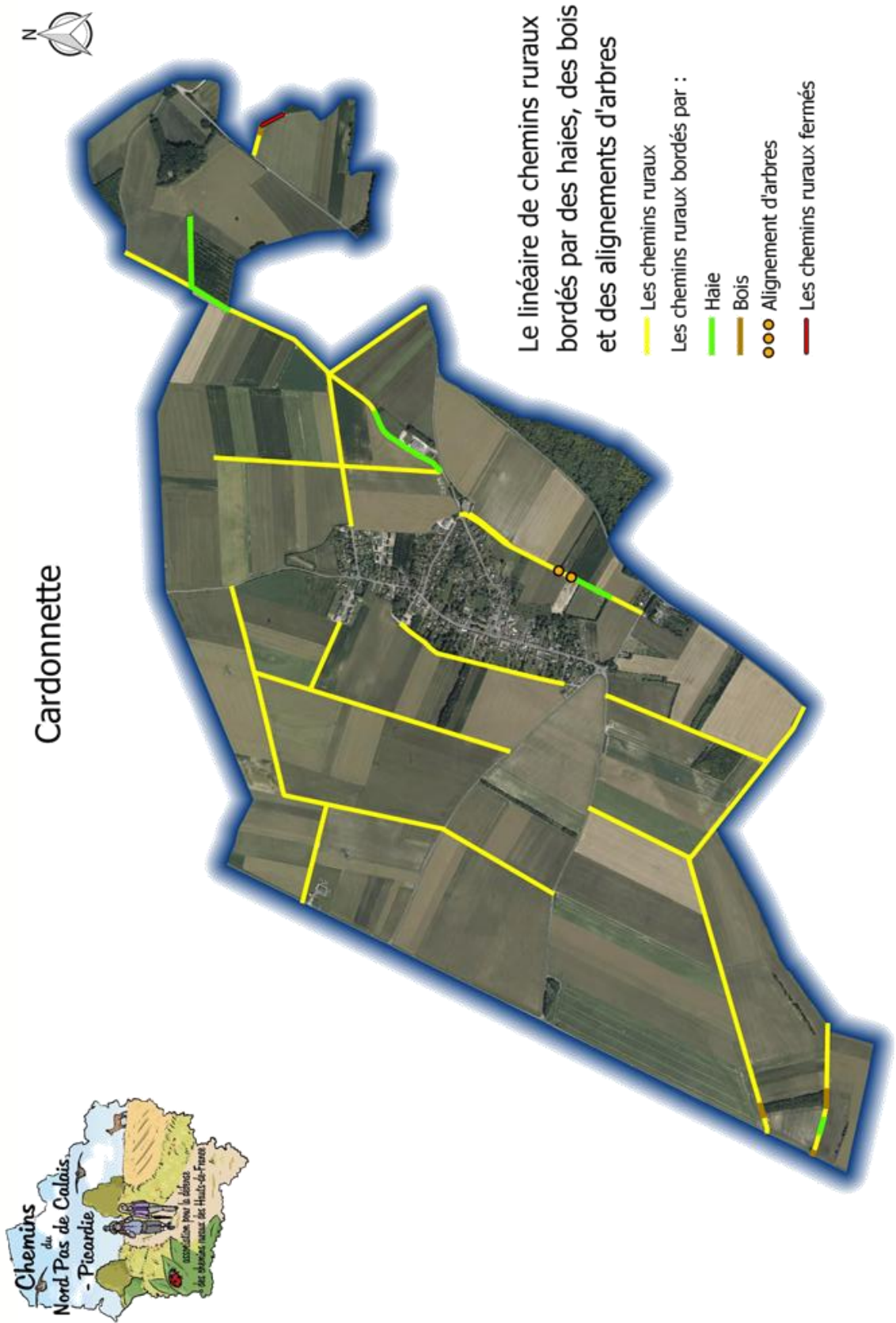

Réalisation : Chemins du NPCP, Janvier 2021  
Fonds : ©IGN BD-Ortho®-2010  
Logiciels : QGIS 2.14 ; Projection Lambert 93

Carte 5 : Les linéaires de chemins ruraux bordés par des bandes enherbées et des talus à Cardonnette :

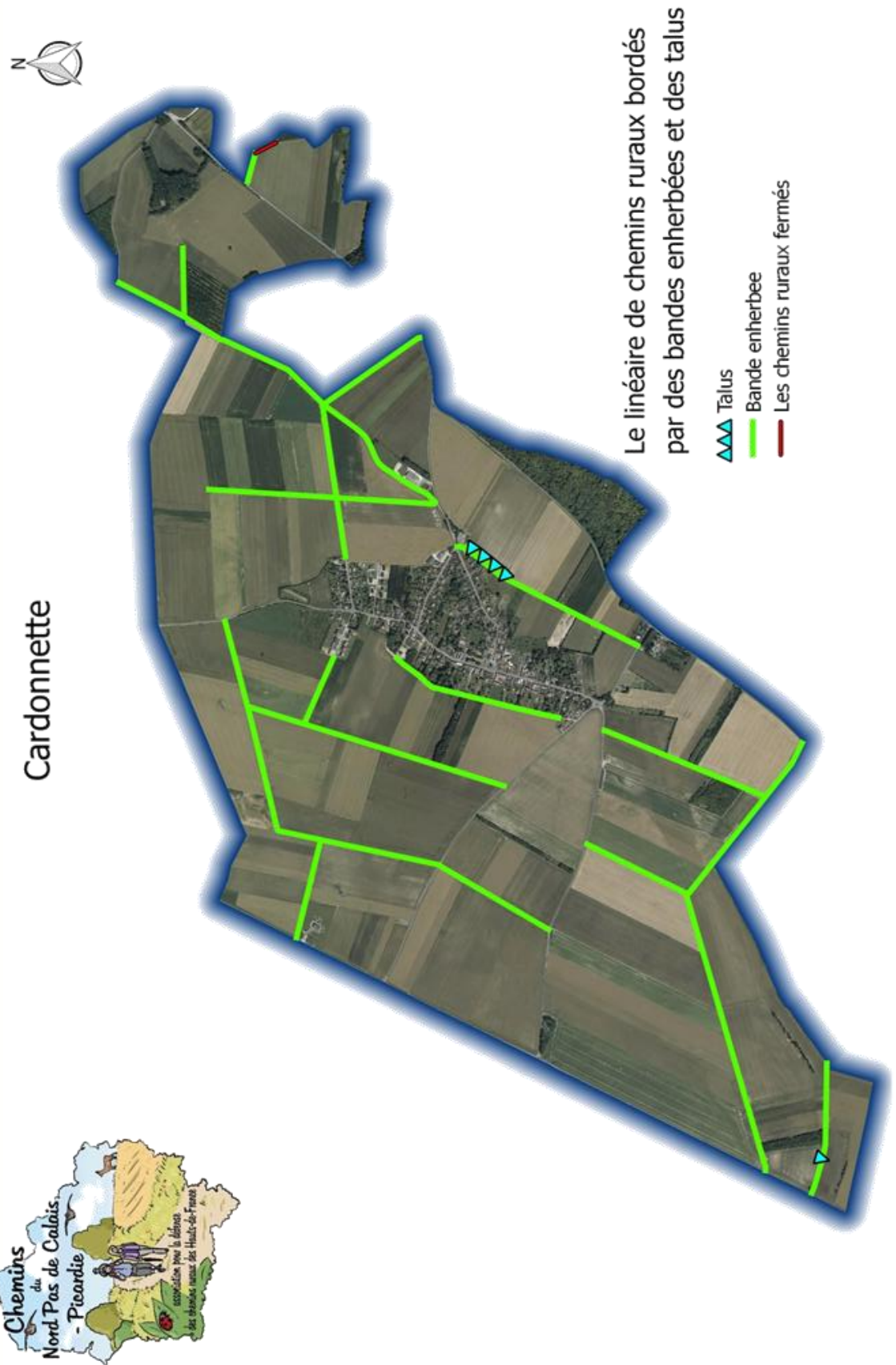

Réalisation : Chemins du NPCP, Janvier 2021  
 Fonds : ©IGN BD-Ortho®-2010  
 Logiciels : QGIS 2.14 ; Projection Lambert 93



### Carte 6 : Les chemins ruraux de Cardonnette selon leur revêtement :

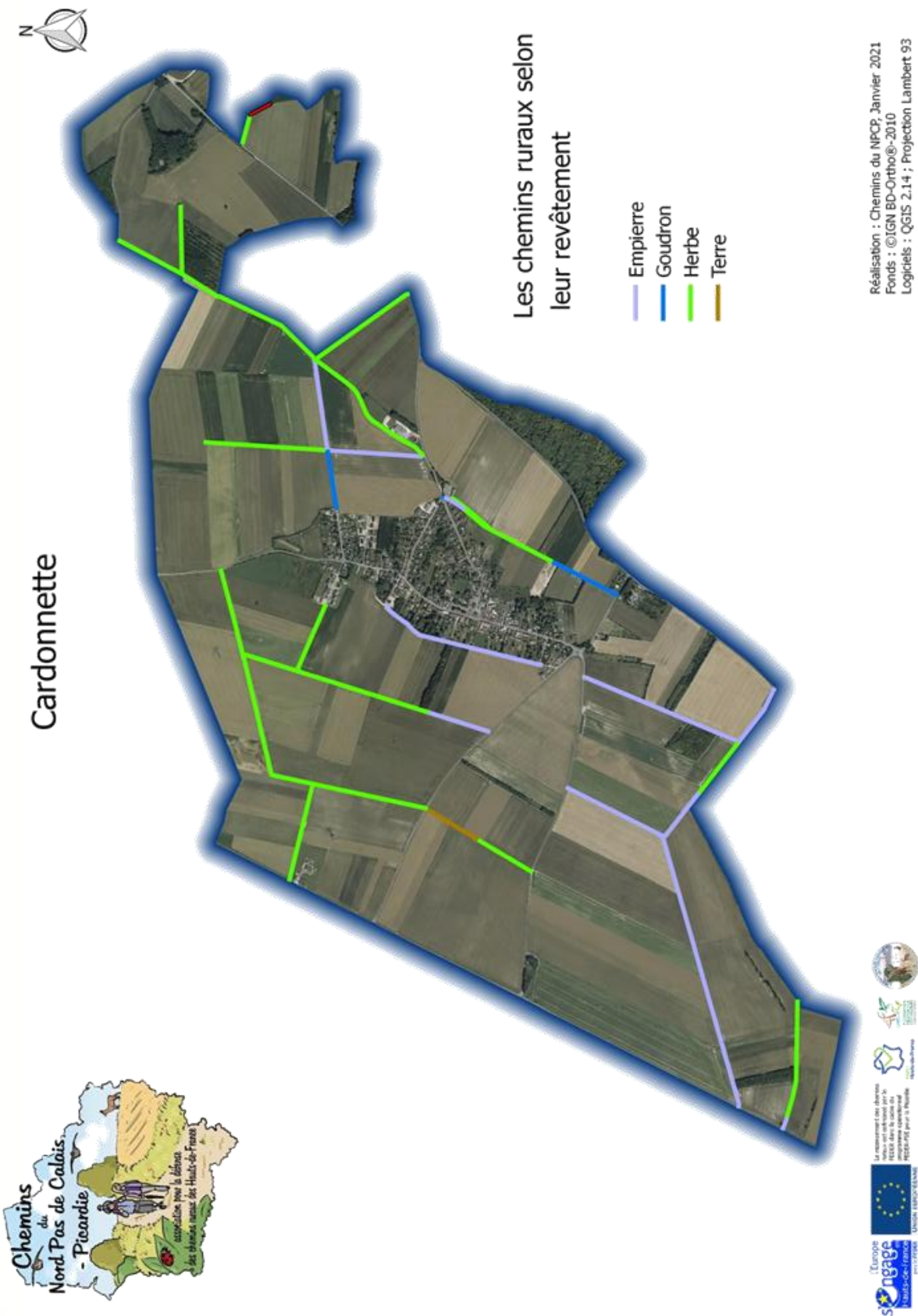

### Carte 7 : observations et interventions conseillées sur les chemins ruraux de Cardonnette :

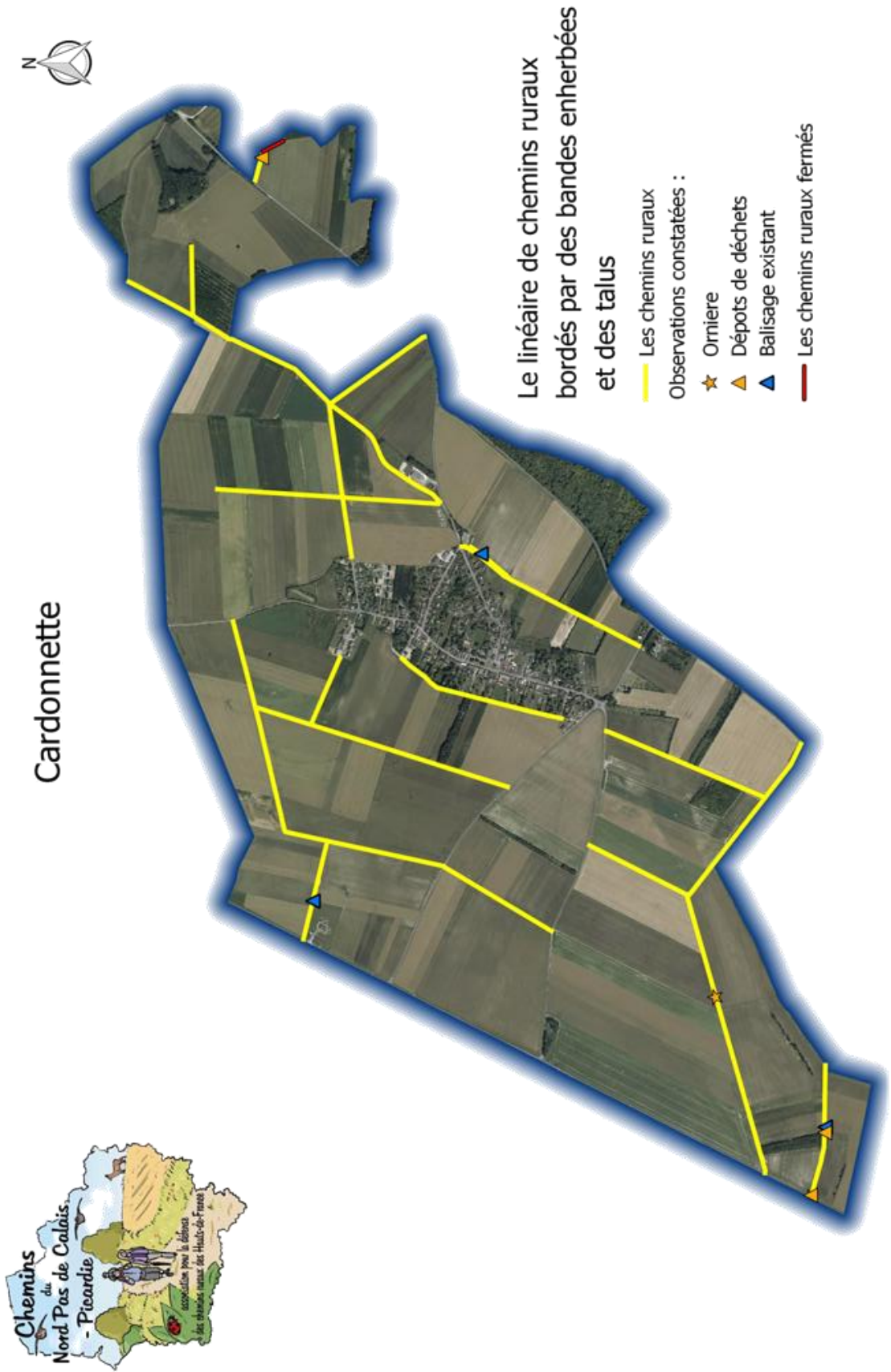



### Carte 8 : Les chemins ruraux où un aménagement est proposé à Cardonnette :



Cardonnette

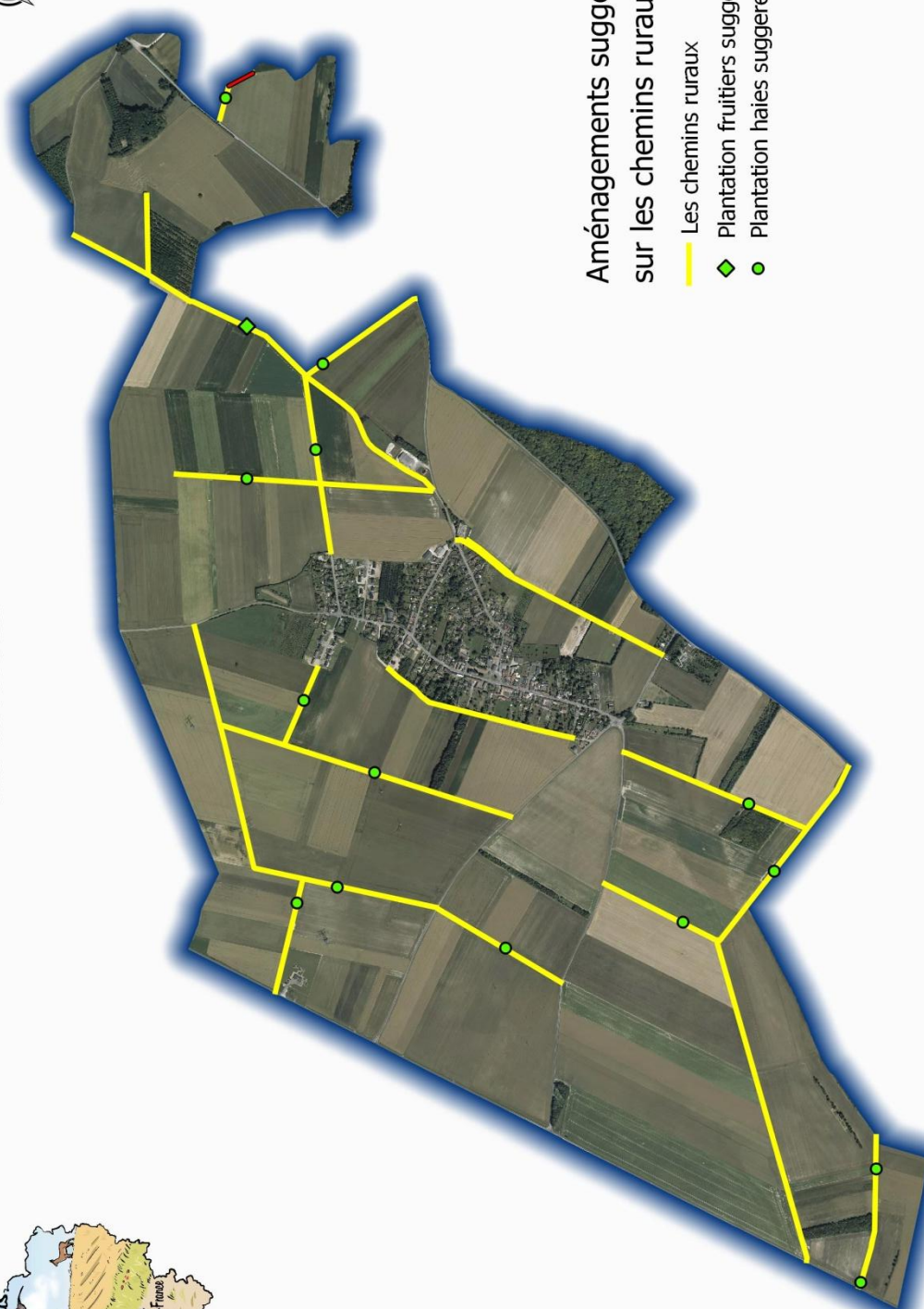
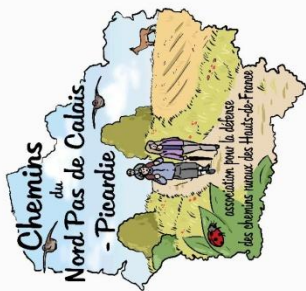

#### Aménagements suggérés sur les chemins ruraux

- Les chemins ruraux
- ◆ Plantation fruitiers suggeree
- Plantation haies suggeree

Réalisation : Chemins du NPCP, Janvier 2021  
Fonds : ©IGN BD-Ortho@-2010  
Logiciels : QGIS 2.14 ; Projection Lambert 93



Le financement des chemins ruraux est cofinancé par le FEDER dans le cadre du PDRIF-PSE pour la Picardie



**Tableau 1 : Liste des chemins ruraux pour une délibération en conseil municipal de Cardonnette :**

N° du chemin	Section cadastrale	Nom du chemin	Origine	Destination	Longueur théorique en m
1	AA	Chemin rural dit du Tour de Ville	Voie communale dit Rue d'Alsace	Voie communale dit Rue d'Alsace	664,87
2	ZB	Chemin rural dit de Monthoye	Voie communale N°5 de Cardonnette à Saint-Gratien	Voie communale n°7 de Rainneville à Querrieu	1482,54
3	ZD	Chemin rural dit du Prêtre	Voie communale n°5 de Cardonnette à Saint-Gratien	Voie communale n°6 de Cardonnette à Allonville	781,4
4	ZD	Chemin de remembrement	Chemin rural dit du Prêtre	Parcelle ZD-33	180,55
5	ZD	Chemin rural dit du Val Renier	Voie communale n°2 de Poulainville à Cardonnette	Chemin d'exploitation	653,82
6	ZD	Chemin d'exploitation	Route départementale n°919 d'Amiens à Arras	Chemin d'exploitation	725,83
7	ZI	Chemin d'exploitation	Route départementale n°11 d'Amiens à Pas en Artois	Chemin d'exploitation n°2 de Poulainville à Cardonnette	1523,12
8	ZI	Chemin d'exploitation	Route départementale n°11 d'Amiens à Pas en Artois	Commune de Allonville	505,29
9	ZH	Chemin de remembrement	Voie communale n°2 de Poulainville à Cardonnette	Voie communale n°3 de Coisy à Cardonnette	471,92
10	ZA	Chemin de remembrement	Voie communale n°3 de Croisy à Cardonnette	Voie communale n°4 de Cardonnette à Molliens-au-Bois	1446,27
11	ZA	Chemin de remembrement	Voie communale n°3 de Croisy à Cardonnette	Chemin de remembrement	1007,19
12	ZA	Chemin de remembrement	Voie communale dit Rue de Lorraine	Chemin de remembrement	275,04
13	ZA	Chemin de remembrement	Route départementale n°11 d'Amiens à Pas en Artois	Chemin de remembrement	382,52
14	ZB	Chemin de remembrement	Voie communale n°5 de Cardonnette à Saint-Gratien	Parcelle ZB-153	847,89
15	ZB	Chemin de remembrement	Voie communale dit Rue de Beauvoir	Chemin rural dit de Monthoye	583,84
16	ZB	Chemin de remembrement	Route départementale n°919 d'Amiens à Arras	Chemin rural dit de Monthoye	437,66
17	ZC	Chemin de remembrement	Chemin rural dit de Monthoye	Parcelle ZC-15	260,83
18	ZC	Chemin de remembrement	Route départementale n°919 d'Amiens à Arras	Parcelle ZC-21	203,06
<b>Total général</b>					<b>12433,64</b>

**Tableau 2 : La largeur des chemins ruraux de Cardonnette  
par secteurs :**

N° du chemin	Nom du chemin	Secteurs	Longueur en m	Largeur théorique en m	Bande rognée en m	Largeur réelle en m	état bande rognée
1	Chemin rural dit du Tour de Ville	1T1S1	669,27	6,00	0,00	6,00	
2	Chemin rural dit de Monthoye	2T4S1	280,40	2,50	0,00	2,50	
2	Chemin rural dit de Monthoye	2T3S1	159,76	5,00	0,00	5,00	
2	Chemin rural dit de Monthoye	2T2S1	476,90	6,00	3,50	2,50	Labour
2	Chemin rural dit de Monthoye	2T1S1	457,89	5,00	0,00	5,00	
2	Chemin rural dit de Monthoye	2T1S2	107,57	5,00	1,00	4,00	Labour
3	Chemin rural dit du Prêtre	3T1S1	10,19	15,00	0,00	15,00	
3	Chemin rural dit du Prêtre	3T2S1	13,39	7,00	0,00	7,00	
3	Chemin rural dit du Prêtre	3T3S1	83,84	5,00	0,00	5,00	
3	Chemin rural dit du Prêtre	3T3S2	399,29	5,00	0,00	5,00	
3	Chemin rural dit du Prêtre	3T3S3	273,25	5,00	0,00	5,00	
4	Chemin de remembrement	4T1S1	180,55	3,00	0,00	3,00	
5	Chemin rural dit du Val Renier	5T1S1	653,82	6,00	1,00	5,00	Labour
6	Chemin d'exploitation	6T1S1	259,62	2,50	0,00	2,50	
6	Chemin d'exploitation	6T1S2	249,83	2,50	0,50	2,00	Labour
6	Chemin d'exploitation	6T1S3	215,18	2,50	1,00	1,50	Labour
7	Chemin d'exploitation	7T2S1	416,60	5,00	0,00	5,00	
7	Chemin d'exploitation	7T1S1	1106,52	6,00	1,00	5,00	Labour
8	Chemin d'exploitation	8T1S1	55,09	6,00	1,00	5,00	Labour
8	Chemin d'exploitation	8T2S1	98,99	9,00	4,00	5,00	Labour
8	Chemin d'exploitation	8T3S1	351,21	6,00	1,00	5,00	Labour
9	Chemin de remembrement	9T1S1	253,50	5,00	1,00	4,00	Labour
9	Chemin de remembrement	9T1S1	221,51	5,00	0,00	5,00	
10	Chemin de remembrement	10T1S1	860,33	5,00	1,00	4,00	Labour
10	Chemin de remembrement	10T1S2	235,01	5,00	0,00	5,00	
10	Chemin de remembrement	10T1S3	140,79	5,00	1,00	4,00	Labour
10	Chemin de remembrement	10T1S4	210,13	5,00	0,00	5,00	
11	Chemin de remembrement	11T1S1	255,03	5,00	0,00	5,00	
11	Chemin de remembrement	11T1S2	752,16	5,00	0,00	5,00	
12	Chemin de remembrement	12T1S1	275,04	5,00	0,00	5,00	
13	Chemin de remembrement	13T1S1	233,69	5,00	0,00	5,00	
13	Chemin de remembrement	13T1S2	148,83	5,00	1,00	4,00	Labour
14	Chemin de remembrement	14T1S1	376,16	6,00	1,00	5,00	Labour
14	Chemin de remembrement	14T2S1	471,73	5,00	0,00	5,00	
15	Chemin de remembrement	15T1S1	238,33	5,00	0,00	5,00	
16	Chemin de remembrement	16T1S1	437,66	2,50	0,00	2,50	
16	Chemin de remembrement	16T1S2	343,73	2,50	0,00	2,50	
17	Chemin de remembrement	17T1S1	260,83	3,00	0,00	3,00	
18	Chemin de remembrement	18T1S1	112,74	5,00	0,00	5,00	
18	Chemin de remembrement	18T1S2	90,32	5,00	5,00	0,00	



*Tableau 4 : Tableau récapitulatif des observations et des interventions conseillées sur les chemins ruraux de Cardonnette :*

N° du chemin	Nom du chemin	Origine	Destination	Dépôt déchets	Entretien régulier			Plantation fruitier	Plantation haies	Semis couvert	Balisage existant
					Fauche à effectuer	Elagage à effectuer	Ornières à combler				
1	Chemin rural dit du Tour de Ville	Voie communale dit Rue d'Alsace	Voie communale dit Rue d'Alsace								
2	Chemin rural dit de Monthoye	Voie communale N°5 de Cardonnette à Saint-Gratien	Voie communale n°7 de Rainneville à Querrieu				X				
3	Chemin rural dit du Prêtre	Voie communale n°5 de Cardonnette à Saint-Gratien	Voie communale n°6 de Cardonnette à Allonville								
4	Chemin de remembrement	Chemin rural dit du Prêtre	Parcelle ZD-33								X
5	Chemin rural dit du Val Renier	Voie communale n°2 de Poulainville à Cardonnette	Chemin d'exploitation					X			
6	Chemin d'exploitation	Route départementale n°919 d'Amiens à Arras	Chemin d'exploitation					X			
7	Chemin d'exploitation	Route départementale n°11 d'Amiens à Pas en Artois	Chemin d'exploitation n°2 de Poulainville à Cardonnette				X	X			
8	Chemin d'exploitation	Route départementale n°11 d'Amiens à Pas en Artois	Commune de Allonville	X				X			X
9	Chemin de remembrement	Voie communale n°2 de Poulainville à Cardonnette	Voie communale n°3 de Coisy à Cardonnette					X			
10	Chemin de remembrement	Voie communale n°3 de Croisy à Cardonnette	Voie communale n°4 de Cardonnette à Molliens-au-Bois					X			
11	Chemin de remembrement	Voie communale n°3 de Croisy à Cardonnette	Chemin de remembrement					X			
12	Chemin de remembrement	Voie communale dit Rue de Lorraine	Chemin de remembrement					X			
13	Chemin de remembrement	Route départementale n°11 d'Amiens à Pas en Artois	Chemin de remembrement					X			X
14	Chemin de remembrement	Voie communale n°5 de Cardonnette à Saint-Gratien	Parcelle ZB-153					X			
15	Chemin de remembrement	Voie communale dit Rue de Beauvoir	Chemin rural dit de Monthoye								
16	Chemin de remembrement	Route départementale n°919 d'Amiens à Arras	Chemin rural dit de Monthoye					X			
17	Chemin de remembrement	Chemin rural dit de Monthoye	Parcelle ZC-15								
18	Chemin de remembrement	Route départementale n°919 d'Amiens à Arras	Parcelle ZC-21	X					X		